

AK  
09.02.2026  
06.02.2026

Starostwo Powiatowe w Łukowie  
ul. Piłsudskiego 17, 21-400 Łuków  
1740/26/RK  
Wpłynęło dn. 08-02-2026  
Przyjęto przez : Natalia Zarzycka



## ZGŁOSZENIE

### budowy lub wykonywania innych robót budowlanych

(PB-2) B.6743.55.2026

PB-2 nie dotyczy budowy i przebudowy budynku mieszkalnego jednorodzinnego.

Podstawa prawna: Art. 30 ust. 2 w zw. z ust. 4d ustawy z dnia 7 lipca 1994 r. – Prawo budowlane (Dz. U. z 2020 r. poz. 1333, z późn. zm.).

#### 1. ORGAN ADMINISTRACJI ARCHITEKTONICZNO-BUDOWLANEJ

Nazwa: .....STAROSTA ŁUKOWSKI, ul. Piłsudskiego 17, 21-400 Łuków.....

#### 2.1. DANE INWESTORA<sup>1)</sup>

Imię i nazwisko lub nazwa: .....GMINA WOJCIESZKÓW .....

Kraj: .....POLSKA..... Województwo: ..... LUBELSKIE .....

Powiat: ...ŁUKOWSKI..... Gmina: .....WOJCIESZKÓW .....

Ulica: .....KOŚCIELNA..... Nr domu: ...46... Nr lokalu: .....

Miejscowość: ...WOJCIESZKÓW..... Kod pocztowy: ..21-411... Poczta: ...WOJCIESZKÓW..

Email (nieobowiązkowo): ...urząd\_gminy@wojcieszkow.pl ..... Nr

tel. (nieobowiązkowo): ....25 7554101.....

#### 2.2. DANE INWESTORA (DO KORESPONDENCJI)<sup>1)</sup>

Wypełnia się, jeżeli adres do korespondencji inwestora jest inny niż wskazany w pkt 2.1.

Kraj: ..... Województwo: .....

Powiat: ..... Gmina: .....

Ulica: ..... Nr domu: ..... Nr lokalu: .....

Miejscowość: ..... Kod pocztowy: ..... Poczta: .....

Adres skrzynki ePUAP<sup>2)</sup>: .....

#### 3. DANE PEŁNOMOCNIKA<sup>1)</sup>

Wypełnia się, jeżeli inwestor działa przez pełnomocnika.

☐ pełnomocnik

☐ pełnomocnik do doręczeń

Imię i nazwisko: .....

Kraj: ..... Województwo: .....

Powiat: ..... Gmina: .....

Ulica: ..... Nr domu: ..... Nr lokalu: .....

Miejscowość: ..... Kod pocztowy: ..... Poczta: .....

Adres skrzynki ePUAP<sup>2)</sup>: .....

Email (nieobowiązkowo): .....

Nr tel. (nieobowiązkowo): .....

STAROSTA ŁUKOWSKI  
NIE WNIESIONO SPRZECIWU

ŁUKÓW, DNIA .....18.02.2026.....

Z up. STAROSTY

Z-ca NACZELNIKA WYDZIAŁU  
BUDOWNICTWA I ARCHITEKTURY

Niniejszy projekt stanowi załącznik **OBSŁUGA TECHNICZNA INWESTYCJI**  
do zgłoszenia Nr B.6743.55.2026 **Tomasz Tkaczyk** **STAROSTWO POWIATOWE**  
z dnia 06.02.2026 **21-400 Łuków, Ryżki 67A** **W ŁUKOWIE**  
**PROJEKT BUDOWNICTWA**  
**ARCHITEKTURY**  
21-400 Łuków, ul. Piłsudskiego 14  
e-mail: tomasztkaczyk79@o2.pl,  
kom. 0 606 636 940, 0 606 938 441

EGZ Nr 1

## PROJEKT BUDOWLANY

INWESTOR:	GMINA WOJCIESZKÓW ul.. Kościelna 46 21-411 Wojcieszków
LOKALIZACJA:	Oszczepalin Drugi działka nr 289
BRANŻA:	DROGOWA
NAZWA ZADANIA:	Przebudowa drogi wewnętrznej na działce nr 289 w miejscowości Oszczepalin Drugi od km 0+000 do km 0+123.
OPRACOWAŁ:	mgr inż. TOMASZ TKACZYK UPR. NR EWID. LUB/0054/OWOD/09 LUB/BD/0107/07

Ryżki, styczeń 2026 r.

## ZAWARTOŚĆ OPRACOWANIA

### I. Opis techniczny

1. Podstawa opracowania.
2. Przedmiot i zakres inwestycji.
3. Stan istniejący.
4. Stan projektowany
  - rozwiązania w planie sytuacyjnym
  - parametry techniczne
  - rozwiązania konstrukcyjne
5. Zjazdy.
6. Odwodnienie.
7. Inne uwagi.

### II. Część rysunkowa

- |                            |                |
|----------------------------|----------------|
| 1. Plan orientacyjny       | skala 1: 20000 |
| 2. Plan sytuacyjny         | skala 1: 1000  |
| 3. Przekroje konstrukcyjne | skala 1: 25    |

## I. Opis techniczny

### 1. Podstawa opracowania.

Podstawę opracowania stanowią:

1. Umowa z Inwestorem – Gminą Wojcieszków;
2. Ustawa z dnia 7 lipca 1994 r. Prawo budowlane (t.j. Dz. U. z 2023 r. poz. 682 z późn. zm.).
3. Ustawa z dnia 21 marca 1985 r. o drogach publicznych (t.j. Dz. U. z 2023 r. poz. 645 z późn. zm.).
4. Rozporządzenie Ministra Infrastruktury z dnia 24 czerwca 2022 r. w sprawie przepisów techniczno-budowlanych dotyczących dróg publicznych (Dz. U. z 2022 poz. 1518).
5. Rozporządzenie Ministra Rozwoju i Technologii z dnia 20 grudnia 2021 r. w sprawie szczegółowego zakresu i formy dokumentacji projektowej, specyfikacji technicznych wykonania i odbioru robót budowlanych oraz programu funkcjonalno-użytkowego (Dz. U. 2021 poz. 2454).
6. Rozporządzenie Ministra Rozwoju z dnia 11 września 2020 r. w sprawie szczegółowego zakresu i formy projektu budowlanego (t.j. Dz. U. z 2022 r. poz. 1679)
7. Mapa do celów opiniodawczych;
8. Uzgodnienia z zarządcą drogi – Gminą Wojcieszków
9. Obowiązujące normy, przepisy techniczne, literatura fachowa.

### 2. Przedmiot i zakres inwestycji.

Przedmiotem inwestycji jest Przebudowa drogi wewnętrznej na działce nr 289 w miejscowości Oszczepalin Drugi od km 0+000 do km 0+123.

Zakresem inwestycji dla przebudowy wewnętrznej na działce nr 289 w miejscowości Oszczepalin Drugi od km 0+000 do km 0+123 jest budowa opaski przy nawierzchni drogi wewnętrznej obejmująca m.in.:

- Wykonanie koryta gł. 20 cm na całej szerokości i długości opaski z odwozem urobku na odległość do 1 km,
- Wykonanie profilowania i zagęszczania podłoża pod warstwy konstrukcyjne nawierzchni,
- Ustawienie krawężników betonowych wystających o wym. 15x22x100 cm na ławie betonowej z oporem,
- Ustawienie obrzeży betonowych o wym. 6x20x100 cm na ławie betonowej z oporem,
- Wykonanie podbudowy pod projektowaną nawierzchnię opaski z betonu C 8/10 gr. 20 cm,

- Ułożenie nawierzchni opaski oraz zjazdów przez opaskę z kostki brukowej betonowej gr. 8 cm na podsypce cementowo-piaskowej gr. 4 cm.

STAROSTWO POWIATOWE  
W ŁUKOWIE  
WYDZIAŁ BUDOWNICTWA  
I ARCHITEKTURY  
21-400 Łuków, ul. Dąbrowski 14

### 3. Stan istniejący.

Teren objęty opracowaniem położony jest w województwie lubelskim, na terenie gminy Wojcieszków i obejmuje miejscowość Oszczepalin Drugi w ciągu drogi wewnętrznej na działce nr 289. Teren inwestycji obejmuje działkę nr 289.

Rozpatrywane odcinek drogi wewnętrznej przebiega przez tereny zabudowane o charakterze zabudowy mieszkaniowej jednorodzinnej oraz zabudowy mieszkaniowej zagrodowej. W miejscu projektowanej opaski z kostki po stronie lewej występuje pobocze gruntowe o zmiennej szerokości.

### 4. Stan projektowany

#### 4.1. Rozwiązania w planie sytuacyjnym

Początek projektowanej opaski z kostki brukowej przy drodze wewnętrznej na działce nr 289 po stronie lewej zaczyna się w km 0+000 (połączenie z granicą pasa drogowego drogi powiatowej Oszczepalin Pierwszy – Wola Osowińska), a koniec w km 0+123. Na przedmiotowym odcinku zaprojektowano zjazdy indywidualne z drogi przez opaskę o szerokości 5,0 m i długości równej szerokości opaski tj. 1,2m.

Na przedmiotowym odcinku opaski od km 0+000 do km 0+123 zaprojektowano nawierzchnię z kostki brukowej betonowej gr. 8 cm i szerokości 1,2 m, spadku 2% w kierunku drogi. Opaska obramowana będzie od strony drogi krawężnikami betonowymi wtopionymi o wym. 15x22x100 cm, ustawionymi na ławie betonowej z oporem z betonu C8/10. Opaskę od strony granicy pasa drogowego należy obramować obrzeżem betonowym o wym. 6x20x100 cm ustawionym na ławie betonowej z oporem z betonu C8/10.

#### 4.2. Parametry techniczne projektowanej opaski:

- Szerokość nawierzchni opaski – 1,2 m
- Szerokość zjazdów indywidualnych – 5,0 m
- Długość opaski po stronie lewej drogi wewnętrznej na działce nr 289- 123 m
- Przekrój opaski – 2%, jednostronny w kierunku zewnętrznym od osi drogi
- Przekrój zjazdów – 2%, jednostronny w kierunku zewnętrznym od osi drogi



#### 4.3. Rozwiązania konstrukcyjne:

W ramach budowy opaski przewidziano, w uzgodnieniu z Inwestorem wykonanie następujących rozwiązań technicznych:

**a) Opaska i zjazdy przez opaskę po stronie lewej w ciągu drogi wewnętrznej na działce nr 289 od km 0+000 do km 0+123**

- Nawierzchnia z kostki brukowej betonowej typu Holland koloru szarego – gr. 8 cm,
- Podsypka cementowo – piaskowa 1:4 – gr. 4 cm,
- Podbudowa betonowa z betonu C 8/10 – gr. 20 cm,

#### 5. Zjazdy.

Projektuje się zjazdy indywidualne przez opaskę po stronie lewej w ciągu drogi wewnętrznej na działce nr 289 o spadku jednostronnym w kierunku zewnętrznym od osi jezdni równym 2% .

#### 6. Odwodnienie.

Projektuje się odwodnienie budowanej opaski poprzez jednostronny spadek 2% oraz zjazdów poprzez jednostronny spadek 2% w kierunku terenów zielonych pasa drogowego za opaską.

#### 7. Inne uwagi.

Roboty należy prowadzić tak, aby zapewnić bezpieczeństwo robót i jak najmniej zakłócać istniejące warunki komunikacji kołowej i pieszej.

Do realizacji inwestycji należy stosować wyroby budowlane nadające się do stosowania przy wykonaniu robót budowlanych, zgodnie z ustawą z dnia 16 kwietnia 2004r. o wyrobach budowlanych (Dz. U. z 2014r. poz.883 z późn. zmianami).

Opracował:

*mgr inż. Tomasz Taczylec*  
Upr. konstr.-bud. nr 12501 ŁUKÓW/05  
Upr. drog. nr 12501/05/ŁUKÓW/05  
10.07.2017

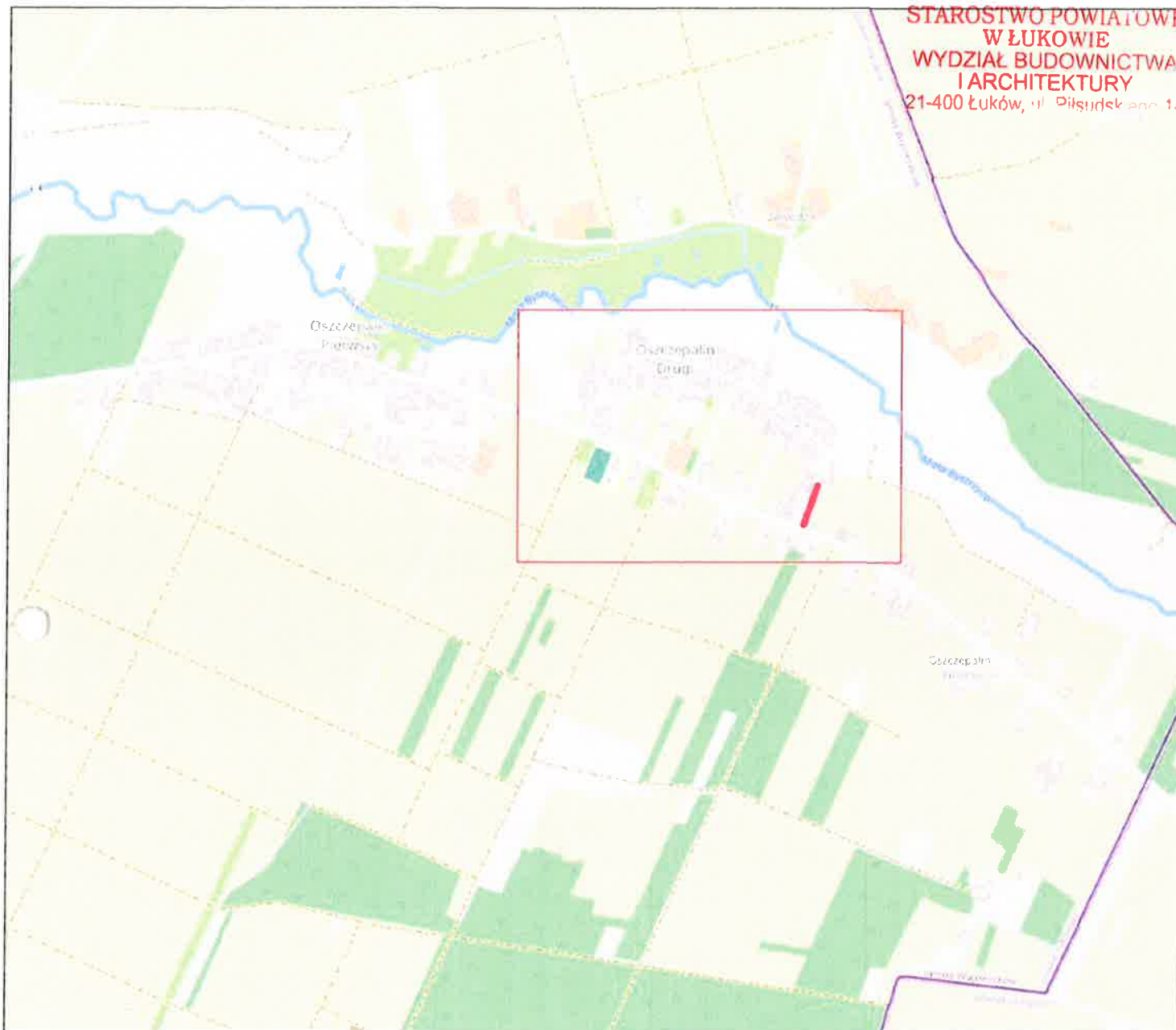

NAZWA: Przebudowa drogi wewnętrznej na działce nr 289 w Oszczepalinie Drugiej od km 0+000,00 do km 0+123,00		
INWESTOR: Gmina Wojcieszków ul. Kościelna 46, 21-411 Wojcieszków		
NAZWA: PLAN ORIENTACYJNY		
OPRACOWAŁ: mgr inż. Tomasz Tkaczyk LUB/0054/OWOD/09		
mgr inż. Tomasz Tkaczyk Upr. konstr.-bud. 1014/OWOD/09 LUB/0054/OWOD/09		
SKALA: 1:20000	DATA OPRACOWANIA: 01.2026	1

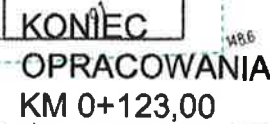

STAROSTA ŁUKOWSKI

Identyfikator materiału zasobu  
 Nazwa materiału zasobu  
 Data wykonania kopii materiału zasobu  
 Imię, nazwisko i podpis osoby reprezentującej organ

MAPA 3  
 29.04.2025  
 STAROSTY  
 Wp. 193  
 193  
 193  
 Inspektor w Powiatowym Ośrodku Dokumentacji Geodezyjnej i Kartograficznej

50.1  
 50.0

GRANICA PASA DROGOWEGO

**NAZWA:**  
Przebudowa drogi wewnętrznej na działce  
nr 289 w Oszczepalinie Drugim od km  
0+000,00 do km 0+123,00

NAZWA: **PLAN SYTUACYJNY**

Upr. konstr.-bud. nr 145/15/OWO10/06  
Upr. drog. nr 145/15/OWO10/09

2



KILOMETRAŻ DROGI  
OD 0+000,00 DO KM 0+123,00

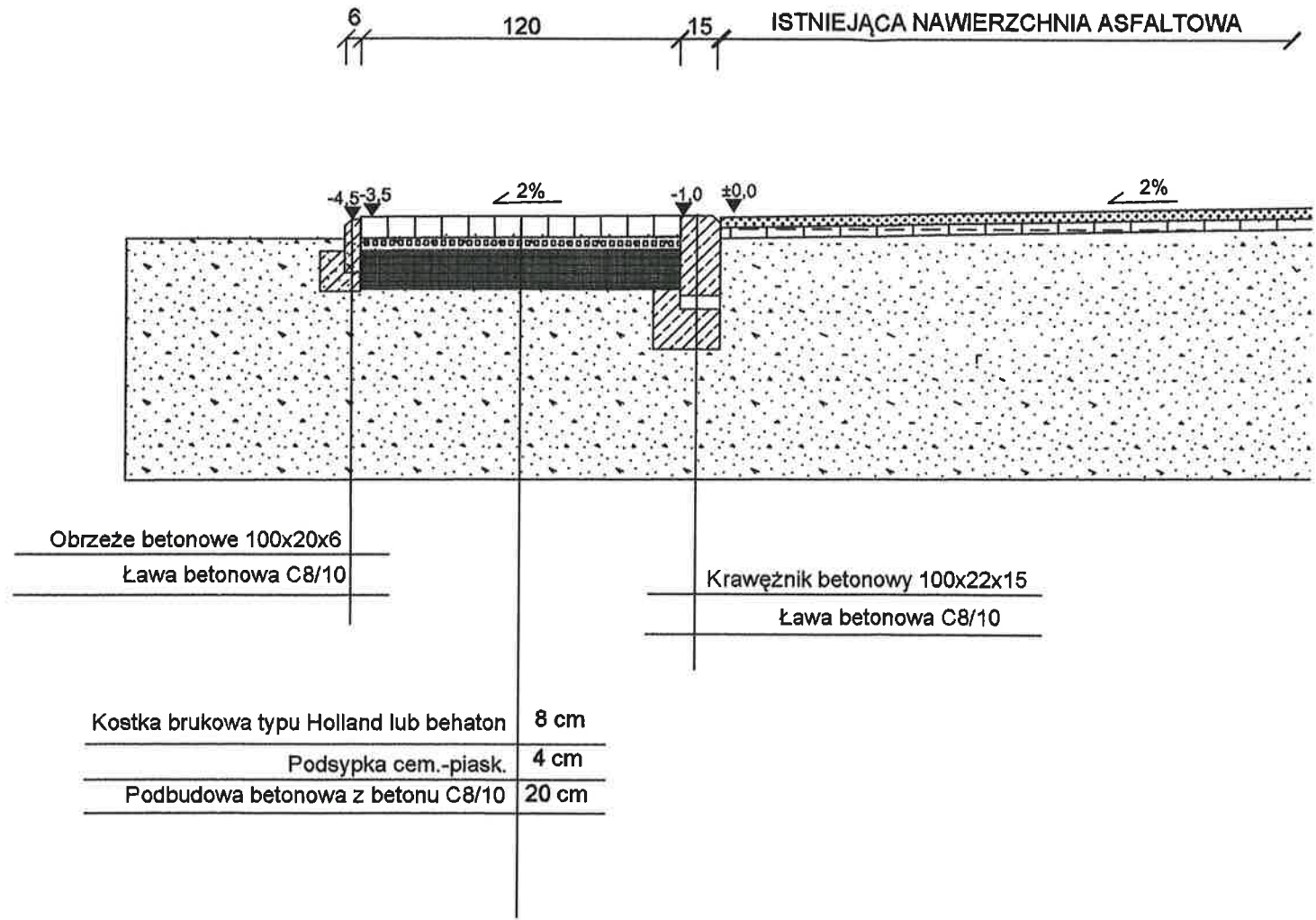

NAZWA: Przebudowa drogi wewnętrznej na działce nr 289 w Oszczepalinie Drugim od km 0+000,00 do km 0+123,00		
INWESTOR: Gmina Wojcieszków ul. Kościelna 46, 21-411 Wojcieszków		
NAZWA: PRZEKRÓJ NORMALNY		
OPRACOWAŁ: mgr inż. Tomasz Tkaczyk LUB/0054/OWOD/09		
mgr inż. Tomasz Tkaczyk Upr. konstr. bud. LUB/0124/OW/01/06 Upr. drog. LUB/0054/OWOD/09		
SKALA 1:25	DATA OPRACOWANIA 01.2026	3